



UNIVERSIDAD
NACIONAL
DE COLOMBIA

Proyecto **cultural y colectivo** de nación

INTERVENCIÓN AL AUDITORIO LEÓN DE GREIFF

Reforzamiento estructural y actualización de las
redes y equipos

Sede Bogotá

Universidad Nacional de Colombia

Proyecto **cultural y colectivo** de nación

Auditorio León de Greiff

REFORZAMIENTO ESTRUCTURAL Y ACTUALIZACIÓN DE REDES Y EQUIPOS



- Alcance de Intervenciones
- Presupuesto
- Cronograma
- Contingencias

Fuente: Grupo de trabajo DODF

Imagen del Auditorio León de Greiff

Auditorio León de Greiff

REFORZAMIENTO ESTRUCTURAL Y ACTUALIZACIÓN DE REDES Y EQUIPOS

a. Fase 1

- Tanque subterráneo de agua para la red contra incendios, cuarto de bombas y cuarto eléctrico (subestación y planta). Restitución de espacio público con mobiliario

Construcción del tanque de almacenamiento red contra incendios



Fuente: Grupo de trabajo DODF

Auditorio León de Greiff

REFORZAMIENTO ESTRUCTURAL Y ACTUALIZACIÓN DE REDES Y EQUIPOS

a. Fase 1

- Instalación de red contra incendios
- Mantenimiento a la pasarela interna
- Salva escaleras en zona de taquilla a segundo piso

Red contra incendios en la Sala

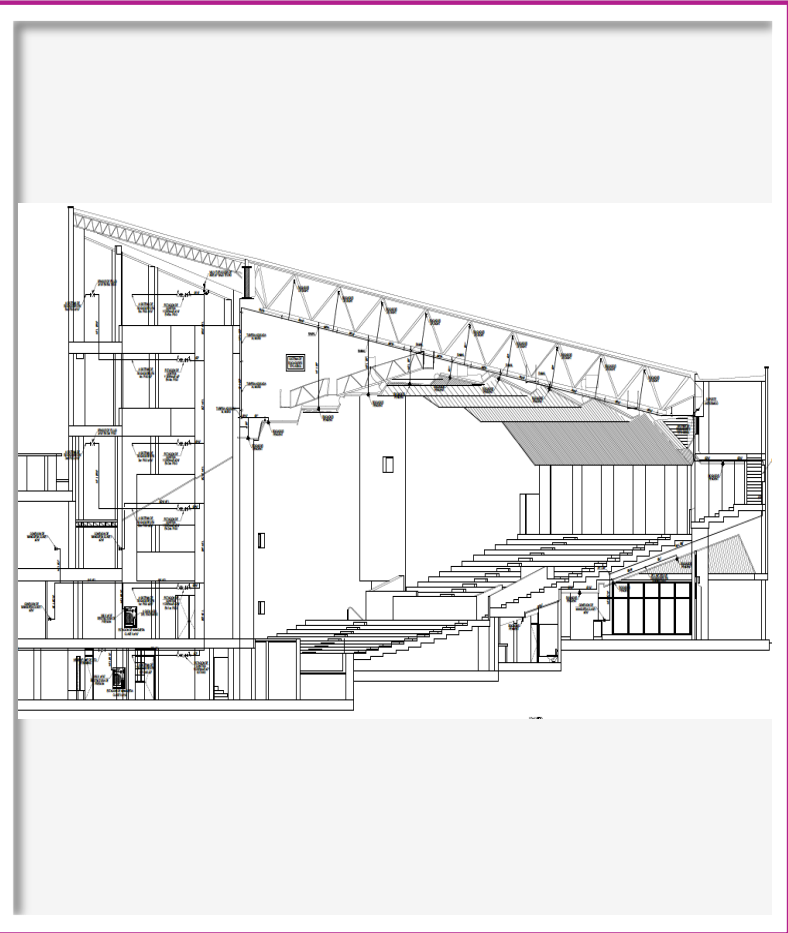

Fuente: Grupo de trabajo DODF

Auditorio León de Greiff

REFORZAMIENTO ESTRUCTURAL Y ACTUALIZACIÓN DE REDES Y EQUIPOS



Red contra incendios en la Sala



Fuente: Grupo de trabajo DODF

Auditorio León de Greiff

REFORZAMIENTO ESTRUCTURAL Y ACTUALIZACIÓN DE REDES Y EQUIPOS



b. Fase 2

- Reforzamiento estructural
- Actualización de las redes eléctricas, hidrosanitarias, voz y datos y de seguridad
- Usos de espacios de apoyo a la sala
- Ampliación del escenario
- Modernización y mantenimiento

Imagen del Auditorio León de Greiff

Fuente: Grupo de trabajo DODF

Auditorio León de Greiff

REFORZAMIENTO ESTRUCTURAL Y ACTUALIZACIÓN DE REDES Y EQUIPOS

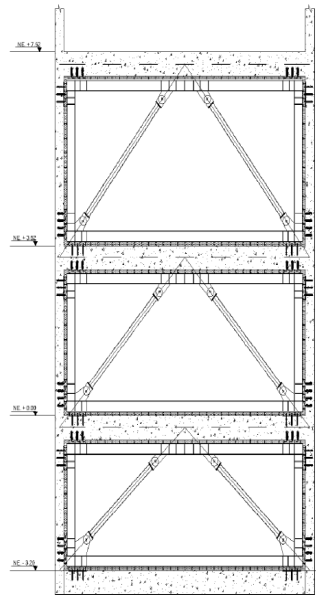

MODELO DEL ARRIOSTRAMIENTO METÁLICO

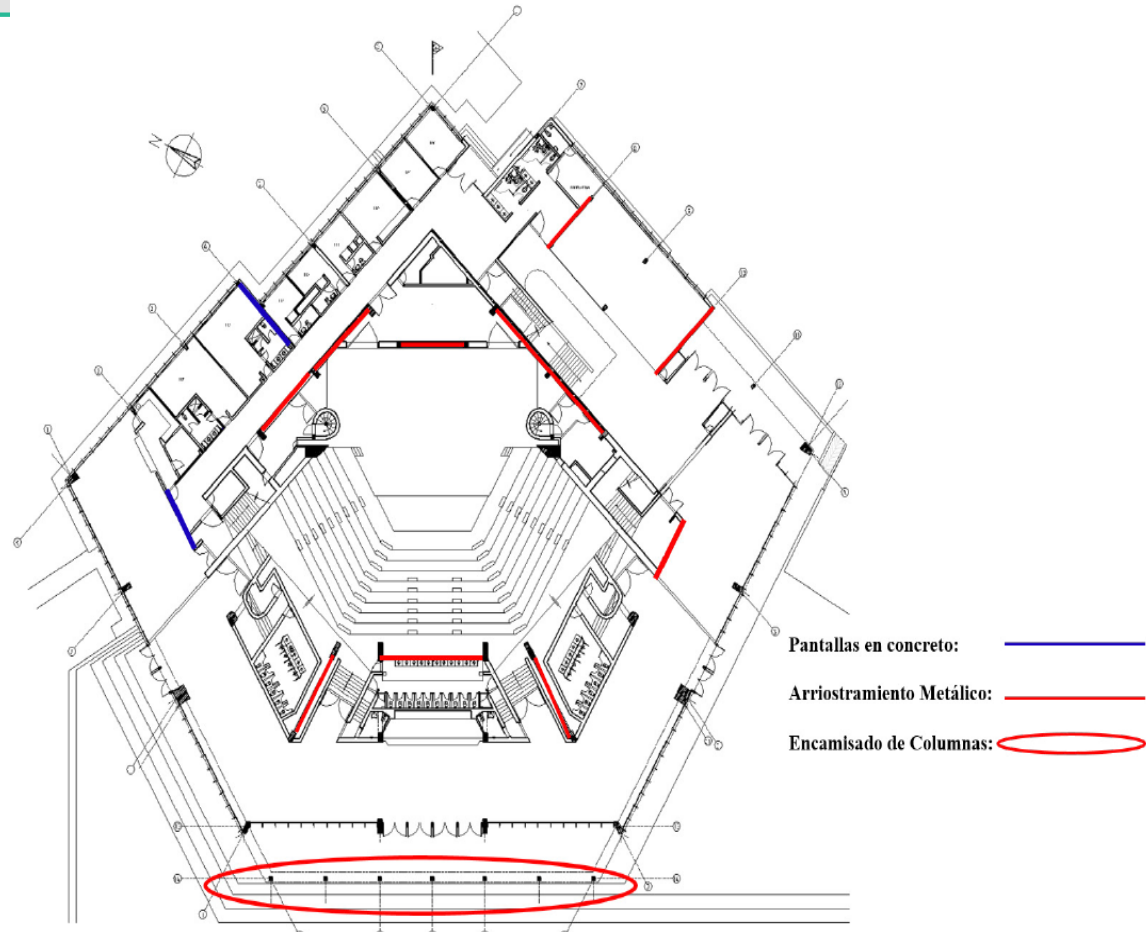

Reforzamiento estructural

Auditorio León de Greiff

REFORZAMIENTO ESTRUCTURAL Y ACTUALIZACIÓN DE REDES Y EQUIPOS

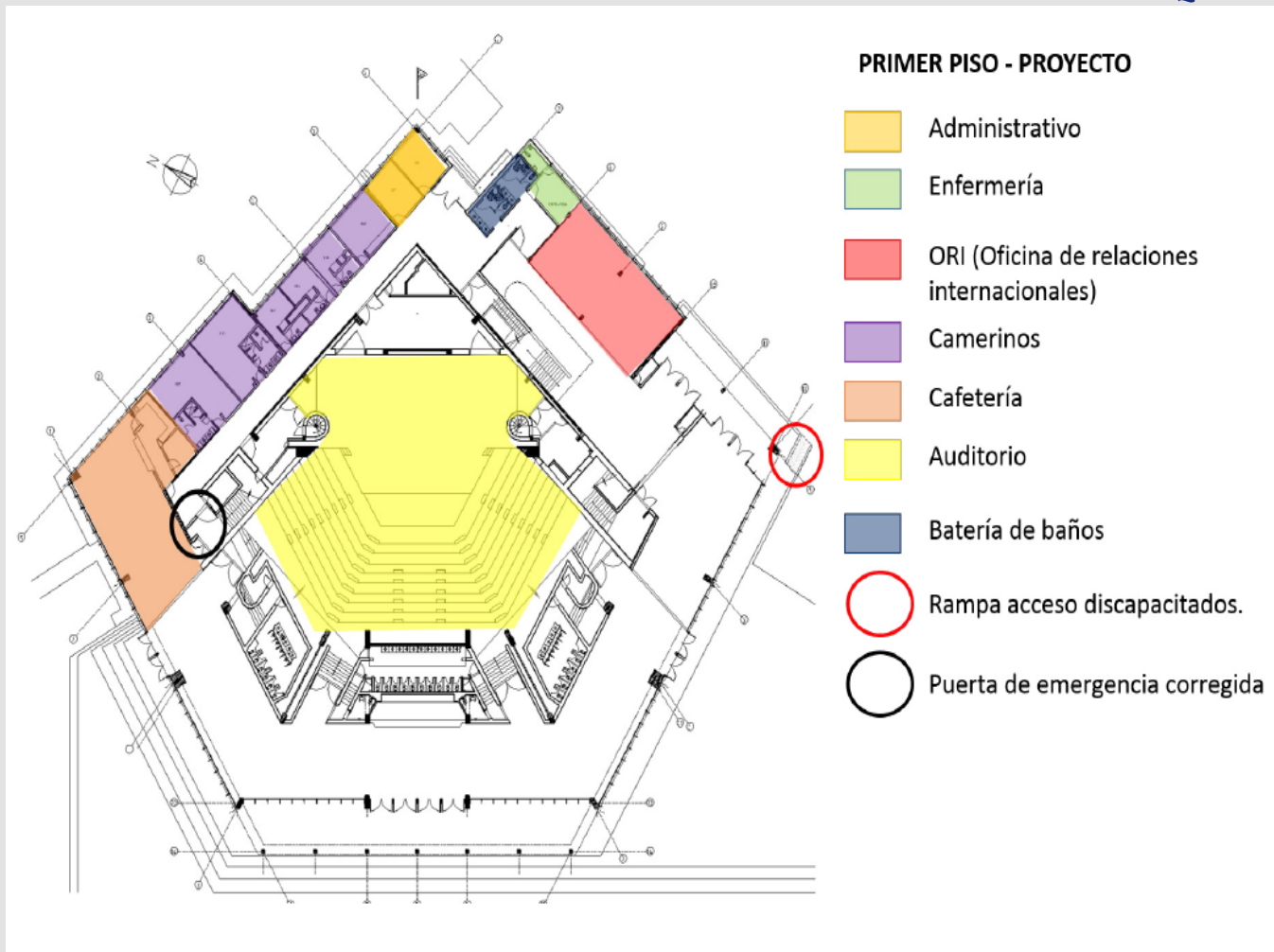

Reforzamiento estructural

Fuente: Grupo de trabajo DODF

Auditorio León de Greiff

REFORZAMIENTO ESTRUCTURAL Y ACTUALIZACIÓN DE REDES Y EQUIPOS

c. Fase 3

- Equipos audiovisuales
- Equipos especiales
- Carpinterías y acabados de camerinos
- Silletería



Construcción del tanque de almacenamiento red contra incendios

Fuente: Grupo de trabajo DODF

Auditorio León de Greiff

REFORZAMIENTO ESTRUCTURAL Y ACTUALIZACIÓN DE REDES Y EQUIPOS

c. Fase 4

- Mecánica Teatral
- Ajuste de Tramoya
- Vestimenta teatral



Imagen de tramoya de teatro – Internet
<http://villalarquitectos.com/incendios>

Fuente: Grupo de trabajo DODF

Auditorio León de Greiff

REFORZAMIENTO ESTRUCTURAL Y ACTUALIZACIÓN DE REDES Y EQUIPOS

Cronograma



Fuente: Grupo de trabajo DODF

Auditorio León de Greiff

REFORZAMIENTO ESTRUCTURAL Y ACTUALIZACIÓN DE REDES Y EQUIPOS

Contingencias

ORI → Torre enfermería P2

Librería UN → Torre enfermería P1

Dirección Patrimonio Cultural → Museo de Arte

Cafetería Tostao permanece

Bienes muebles

Colección Pizano
Sofás camerinos
Mesas y sillas → Pendiente descripción detallada para reubicación

Espacio	Trasteo	Conectividad
		
		
		

Convenciones tipo semáforo

Fuente: Grupo de trabajo DODF

Gracias

Universidad Nacional de Colombia

Proyecto **cultural y colectivo** de nación